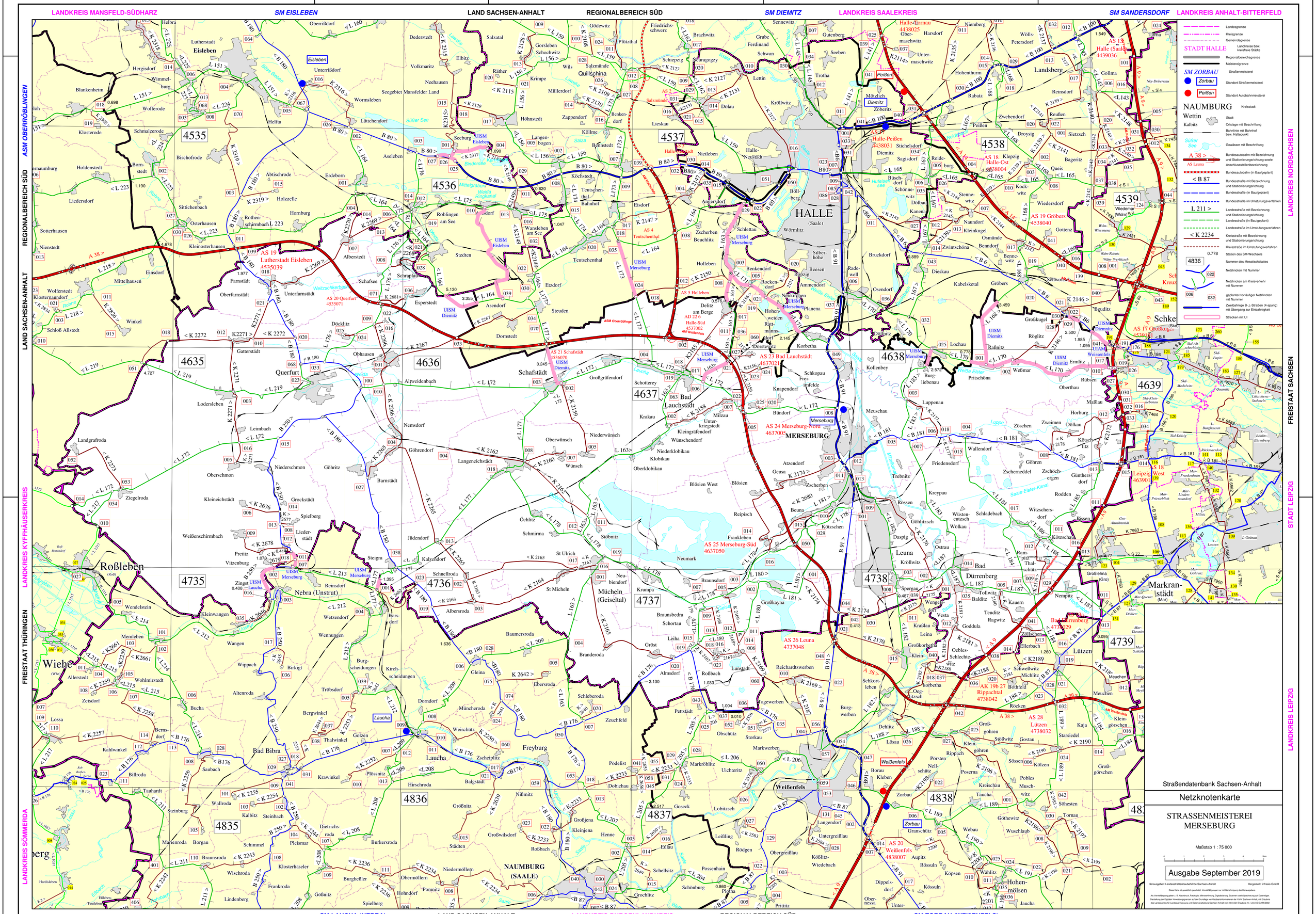
LANDKREIS MANSFELD-SÜDHARZ
SM EISLEBEN
LAND SACHSEN-ANHALT
REGIONALBEREICH SÜD
SM DIEMITZ
LANDKREIS SAALEKREIS
SM SANDERSDORF
LANDKREIS ANHALT-BITTERFELD
ASM OBERRÖBLINGEN
REGIONALBEREICH SÜD
LAND SACHSEN-ANHALT
LANDKREIS KYFFHÄUSERKREIS
FREISTAAT THÜRINGEN
LANDKREIS SÖMMERDA
LANDKREIS NORDSACHSEN
FREISTAAT SACHSEN
STADT LEIPZIG
LANDKREIS LEIPZIG
SM LAUCHA (NEBRA)
LAND SACHSEN-ANHALT
LANDKREIS BURGENLANDKREIS
REGIONALBEREICH SÜD
SM ZORBAU (WEißENFELS)
Landesgrenze
Kreisgrenze
Gemeindegrenze
STADT HALLE
Landkreise bzw. kreisfreie Städte
Regionalbereichsgrenze
Meisterei
SM ZORBAU
Zorbau
Straßenmeisterei
Standort Straßenmeisterei
Peißen
Standort Autobahnmeisterei
NAUMBURG
Kreisstadt
Wettin
Kalbitz
Stadt
Ortslage mit Beschriftung
Bahnlinie mit Bahnhof bzw. Haltepunkt
Süßer See
Gewässer mit Beschriftung
A 38 >
AS Leuna
Bundesautobahn mit Bezeichnung und Stationierungsrichtung sowie Anschlussstellenbezeichnung
Bundesautobahn (in Bau/geplant)
< B 87
Bundesstraße mit Bezeichnung und Stationierungsrichtung
Bundesstraße (in Bau/geplant)
Bundesstraße im Umstufungsverfahren
L 211 >
Landesstraße mit Bezeichnung und Stationierungsrichtung
Landesstraße (in Bau/geplant)
Landesstraße im Umstufungsverfahren
< K 2234
Kreisstraße mit Bezeichnung und Stationierungsrichtung
Kreisstraße im Umstufungsverfahren
0.778
Station des SM-Wechsels
4836
Nummer des Messtischblattes
022
Netzknoten mit Nummer
006
032
Netzknoten am Kreisverkehr mit Nummer
geplanter/vorläufiger Netzknoten mit Nummer
Zweibahnige B-,L-Straßen (4-spurig) mit Übergang zur Einbahnigkeit
Strecken mit UI
4535
4536
4537
4538
4539
4635
4636
4637
4638
4639
4735
4736
4737
4738
4739
4836
4835
4837
4838
Eisleben
Lutherstadt Eisleben
Querfurt
Schafstädt
Bad Lauchstädt
MERSEBURG
HALLE
(Saale)
Roßleben
Nebra (Unstrut)
Mücheln
(Geiseltal)
Leuna
Bad Dürrenberg
Markranstädt
Wiehe
Laucha
Bad Bibra
Freyburg
Weißenfels
NAUMBURG
(SAALE)
Zorbau
Lützen
Halle-Peißen
Halle-Ost
Halle (Saale)
Halle-Dornau
Leipzig West
AS 19 Lutherstadt Eisleben
AS 20 Querfurt
AS 21 Schafstädt
AS 23 Bad Lauchstädt
AS 24 Merseburg-Nord
AS 25 Merseburg-Süd
AS 26 Leuna
AS 28 Lützen
AS 20 Weißenfels
AS 17 Großkugel
AS 18 Leipzig-West
AS 19 Gröbers
AS 4 Teutschenthal
AS 5 Holleben
AS 2 Salzmünde
AS 1 Halle-Ost
AS 1 Halle (Saale)
AD 22 Halle-Süd
AK 19b 27 Rippachtal
UISM Eisleben
UISM Merseburg
UISM Dieitz
UISM Dieitz
UISM Merseburg
UISM Dieitz
UISM Dieitz
UISM Merseburg
UISM Merseburg
UISM Merseburg
UISM Merseburg
UISM Merseburg
UISM Laucha
UISM Merseburg
UISM Merseburg
UISM Merseburg
UISM Merseburg
UISM Merseburg