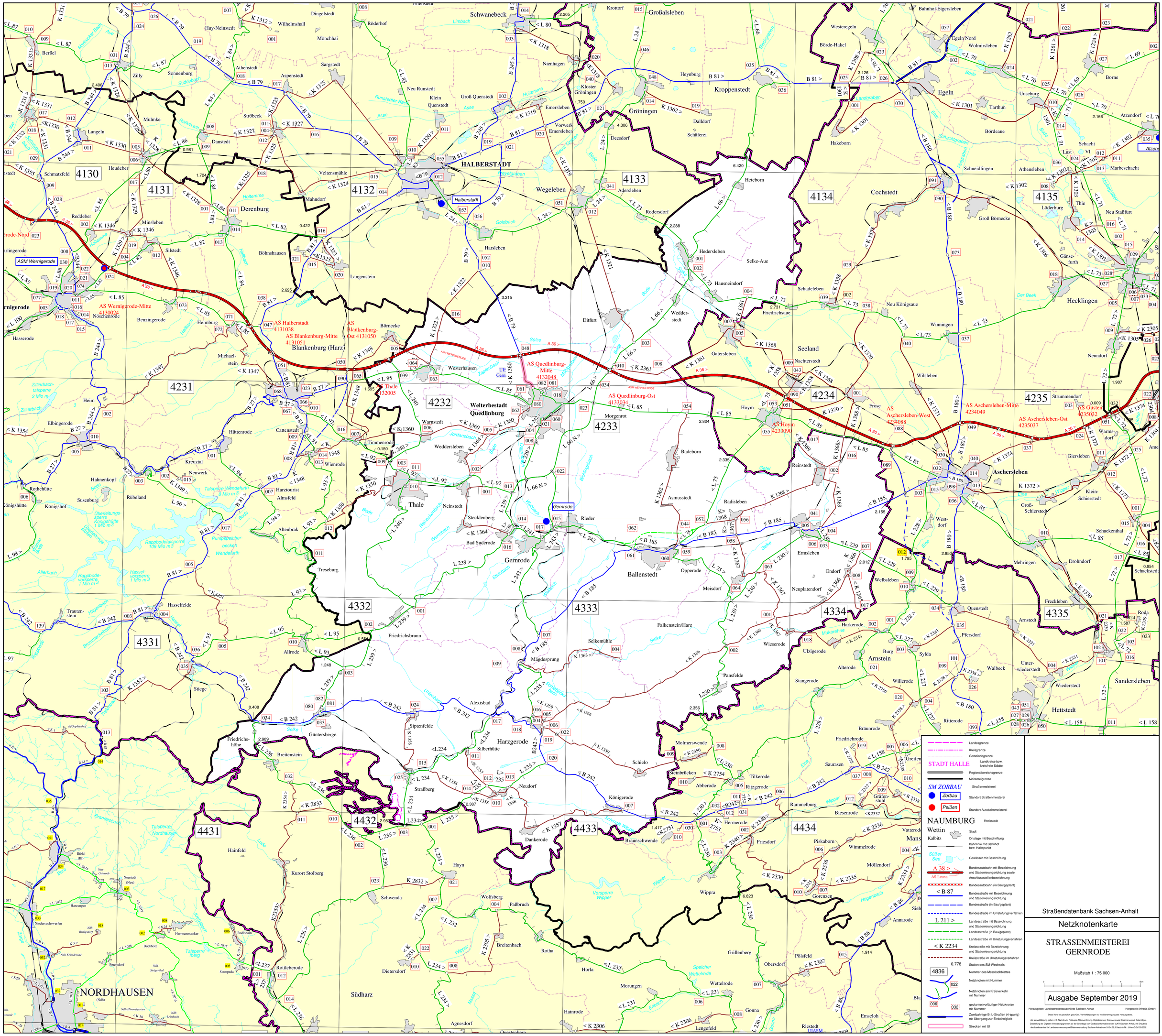
LANDKREIS HARZ
SM HALBERSTADT
LAND SACHSEN-ANHALT
REGIONALBEREICH MITTE
SM OSCHERSLEBEN
LANDKREIS BÖRDE
LANDKREIS SALZLANDKREIS
SM ATZENDORF
LAND SACHSEN-ANHALT
REGIONALBEREICH WEST
ASM PLÖTZKAU
LANDKREIS MANSFELD-SÜDHARZ
SM EISLEBEN
LANDKREIS MANSFELD-SÜDHARZ
ASM OBERRÖBLINGEN
REGIONALBEREICH SÜD
LAND SACHSEN-ANHALT
FREISTAAT THÜRINGEN
LANDKREIS NORDHAUSEN
LANDKREIS HARZ
SM WERNIGERODE
HALBERSTADT
Halberstadt
Gernrode
Blankenburg (Harz)
Derenburg
Wegeleben
Kroppenstedt
Gröningen
Egeln
Cochstedt
Hecklingen
Seeland
Aschersleben
Welterbestadt Quedlinburg
Thale
Gernrode
Ballenstedt
Harzgerode
Arnstein
Sandersleben
Hettstedt
Südharz
NORDHAUSEN
4130
4131
4132
4133
4134
4135
4231
4232
4233
4234
4235
4331
4332
4333
4334
4335
4431
4432
4433
4434
AS Wernigerode-Mitte 4130024
AS Halberstadt 4131038
AS Blankenburg-Mitte 4131051
AS Blankenburg-Ost 4131050
AS Quedlinburg-Mitte 4132048
AS Quedlinburg-Ost 4133034
AS Hoym 4233090
AS Aschersleben-West 4234088
AS Aschersleben-Mitte 4234049
AS Aschersleben-Ost 4235037
AS Güsten 4235032
Landesgrenze
Kreisgrenze
Gemeindegrenze
STADT HALLE
Landkreise bzw. kreisfreie Städte
Regionalbereichsgrenze
Meistereigrenze
SM ZORBAU
Straßenmeisterei
Zorbau
Standort Straßenmeisterei
Peißen
Standort Autobahnmeisterei
NAUMBURG
Kreisstadt
Wettin
Stadt
Kalbitz
Ortslage mit Beschriftung
Bahnlinie mit Bahnhof bzw. Haltepunkt
Süßer See
Gewässer mit Beschriftung
A 38 >
AS Leuna
Bundesautobahn mit Bezeichnung und Stationierungsrichtung sowie Anschlussstellenbezeichnung
Bundesautobahn (in Bau/geplant)
< B 87
Bundesstraße mit Bezeichnung und Stationierungsrichtung
Bundesstraße (in Bau/geplant)
Bundesstraße im Umstufungsverfahren
L 211 >
Landesstraße mit Bezeichnung und Stationierungsrichtung
Landesstraße (in Bau/geplant)
Landesstraße im Umstufungsverfahren
< K 2234
Kreisstraße mit Bezeichnung und Stationierungsrichtung
Kreisstraße im Umstufungsverfahren
0.778
Station des SM-Wechsels
4836
Nummer des Messtischblattes
022
Netzknoten mit Nummer
006
Netzknoten am Kreisverkehr mit Nummer
032
geplanter/vorläufiger Netzknoten mit Nummer
Zweibahnige B-,L-Straßen (4-spurig) mit Übergang zur Einbahnigkeit
Strecken mit UI
Straßendatenbank Sachsen-Anhalt
Netzknotenkarte
STRASSENMEISTEREI GERNRODE
Maßstab 1 : 75 000
0
1
2
3
4
5km
Ausgabe September 2019
Herausgeber: Landesstraßenbaubehörde Sachsen-Anhalt
Hergestellt: Infrasis GmbH
Diese Karte ist gesetzlich geschützt. Vervielfältigungen nur mit Genehmigung des Herausgebers.
Als Vervielfältigung gelten z. B. Nachdruck, Fotokopie, Mikroverfilmung, Digitalisierung, Scannen sowie Speicherung auf Datenträger.
Darstellung der Digitalen Verwaltungsgrenzen auf der Grundlage von Geobasisinformationen der VuVV Sachsen-Anhalt, mit Erlaubnis des Landesamtes für Landesvermessung und Datenverarbeitung Sachsen-Anhalt vom 24.04.02, Erlaubnis-Nr.: LVermDG/150/2002